

ORIENTACJA 1:5000

MAPA SYTUACYJNO-WYSOKOŚCIOWA DO CELÓW PROJEKTOWYCH W SKALI 1:500

województwo łódzkie, powiat skierniewicki
 dn. ewid: 101502_2 Gluchów
 nręb: 101502_2.0017 ZŁOTA
 działki: nr 1056

Układ odniesienia:
 sytuacyjny - „2000”
 wysokościowy - Kronsztadt „60”

OSTAWIONA SYTUACJA JEST ZGODNA ZE STANEM FAKTYCZNYM NA GRUNCIENIA DZIEŃ 13.03.2015 r.

WYKLUCZA BĘ ISTNIENIA W TERENIE INNYCH NIŻ WYKAZANYCH NA NINIEJSZEJ MAPIE URZĄDZEŃ PODZIEMNYCH, KTÓRE NIE BYŁY GŁOSZONE DO INWENTARYZACJI LUB O KTÓRYCH BRAK JEST INFORMACJI W INSTYTUCJACH BRANŻOWYCH.

MAPA NINIEJSZA MOŻE SŁUżyć DO CELÓW PROJEKTOWYCH

WZMOCNIENIE NINIEJSZEJ MAPY W ZAKRESIE OPRACOWANIA WYKONAŁO

GEO-PERFEKT
 ANNA GWADERA
 FELIKSÓW 20A 96-100 SKIERNIEWICE
 NIP 833-105-28-16 REGON 101711326
 TEL 507-356-836

Uwzględnione na niniejszej mapie granice działek przedstawiają stan według danych ewidencji gruntów i budynków lub faktycznego użytkowania na gruncie. W wyniku postępowania rozgraniczeniowego położenie tych granic może ulec zmianie.
 Mapa d/c projektowych została wykonana bez ustalenia obciążeń służebnościami gruntowymi w zakresie jej opracowania.

Wzrost: 101502_2.0017 ZŁOTA

01.04.2015r. GEODETA UPRAWNIENY
 Marek Kługiewicz
 upr. nr 17772

PROJEKT ZGOSPODAROWANIA SIECI WODOCIĄGOWĄ W MIEJSCOWOŚCI ZŁOTA GMINA GLUCHÓW NR EW.DZ. 1051/1, 1053 1054, 1055.1056.

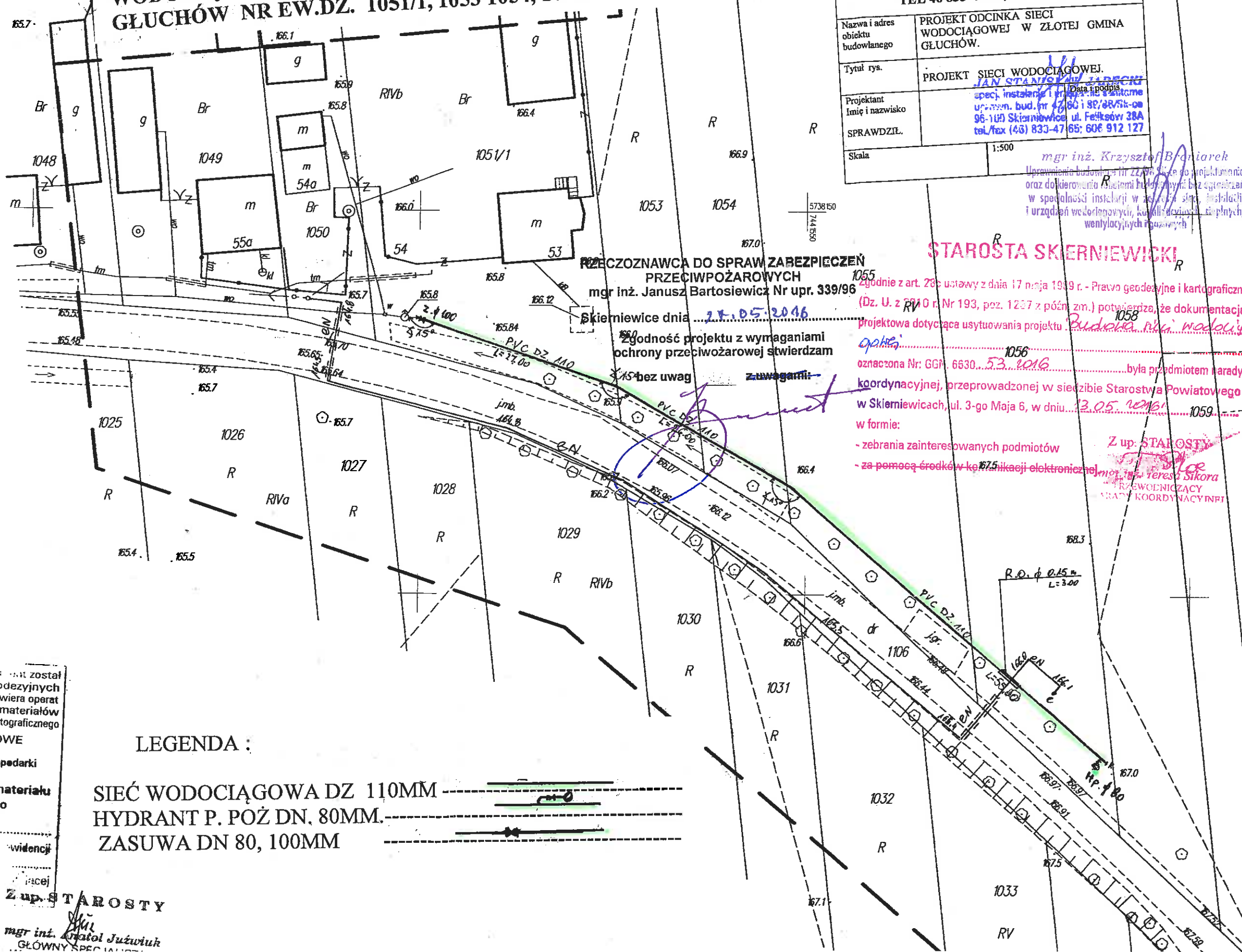

„BUDINPROJEKT”
 JAN JARECKI
 96-100 SKIERNIEWICE ul. FELIKSÓW 38A
 TEL 46 833-47-65, 606 912 127

Nazwa i adres obiektu budowlanego	PROJEKT ODCINKA SIECI WODOCIĄGOWEJ W ZŁOTEJ GMINA GLUCHÓW.
Tytuł rys.	PROJEKT SIECI WODOCIĄGOWEJ.
Projektant Imię i nazwisko	JAN STANISŁAW JARECKI Data i podpis specj. instalacje i urz. bud. nr 4780 i 82/88/516-om
SPRAWDZIŁ.	96-100 Skierniewice ul. Feliksów 38A tel/fax (46) 833-47-65; 606 912 127
Skala	1:500

mgr inż. Krzysztof B. Dziarek
 Uprawnienia budowlane nr 22/06 Skala go. projektowania
 oraz do kierowania robotami budowlanymi bez ograniczeń
 w specjalności instalacji w zakresie sieci, instalacji
 i urządzeń wodociagowych, kanalizacyjnych, ciepłych,
 wentylacyjnych i gazowych

PRZECZOZNAWCA DO SPRAW ZABEZPIECZEŃ PRZECIWOPOŻAROWYCH
 mgr inż. Janusz Bartosiewicz Nr upr. 339/96

Skierniewice dnia 27.05.2016

Zgodność projektu z wymaganiami ochrony przeciwpożarowej stwierdzam
 * bez uwag *
 * z uwagami: *

STAROSTA SKIERNIEWICKI

Zgodnie z art. 28c ustawy z dnia 17 maja 1989 r. - Prawo geodezyjne i kartograficzne (Dz. U. z 2010 r. Nr 193, poz. 1287 z późn. zm.) potwierdza, że dokumentacja projektowa dotycząca usytuowania projektu Budowa sieci wodociągowej oznaczona Nr: GGP. 6630...53.2016... była przedmiotem procedury koordynacyjnej, przeprowadzonej w siedzibie Starostwa Powiatowego w Skierniewicach, ul. 3-go Maja 6, w dniu 23.05.2016 w formie:

- zebrania zainteresowanych podmiotów
- za pomocą środków komunikacji elektronicznej

Z up. STAROSTY
 Teresa Sikora
 PRZEWODNICZĄCY
 RADY KOORDYNUJĄCYCH

LEGENDA :

- SIEĆ WODOCIĄGOWA DN 110MM
- HYDRANT P. POŻ DN. 80MM.
- ZASUWA DN 80, 100MM

Poświadczam, że niniejszy dokument został opracowany w wyniku prac geodezyjnych i kartograficznych, których rezultat zawiera operat techniczny wpisany do ewidencji materiałów państwowego zasobu geodezyjnego i kartograficznego

STAROSTWO POWIATOWE w Skierniewicach
 Wydział Geodezji, Katastru i Gospodarki Nieruchomościami

Identyfikator ewidencyjny materiału zasobu - operatu technicznego
 1015 2015.375

Data wpisania operatu technicznego do ewidencji materiałów zasobu... 8.04.2015

Imię, nazwisko i podpis osoby odpowiedzialnej

Z up. STAROSTY
 mgr inż. Krzysztof Juźwiuk
 GŁÓWNY SPECJALISTA

SKRZYŃKA UL. TV A

SKRZYŃKA HYDRANTU
PODZIEMNEGO

IST. W. DZ. 110

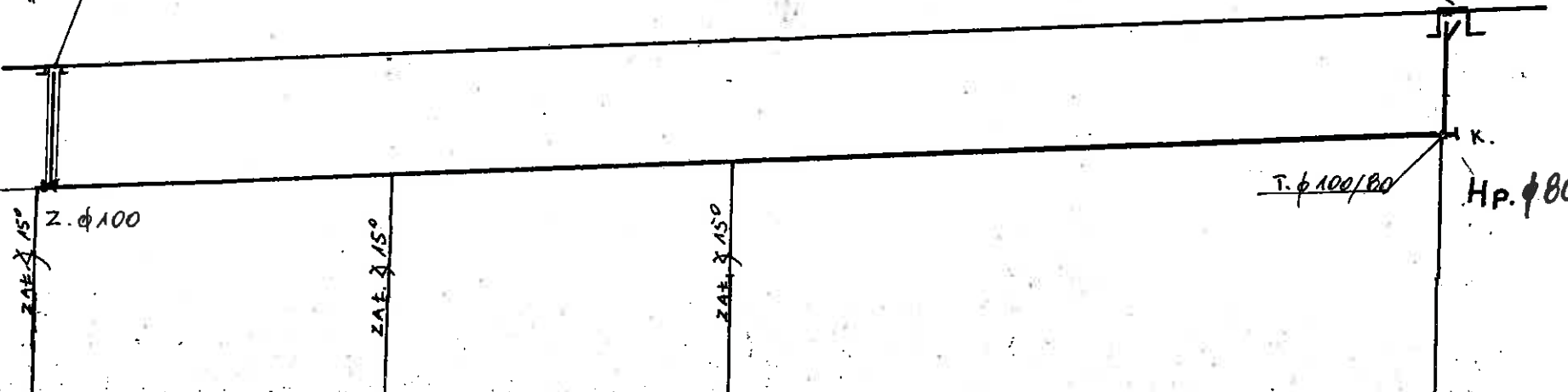

RZĘDNA TERENU	165,80	166,00	166,40	167,00
RZĘDNA OSI WOD.	164,00	164,20	164,60	165,20
ZAGŁĘBIENIE	1,80	1,80	1,80	1,80
MATERIAŁ				
ŚREDNICE I SPADKI		PVC DZ. 110 φ 100		i = 0,12
DŁUG. I ODL.	0,00	L = 27,00	27,00 L = 26,00	53,00 L = 55,00
				108,00

mgr inż. Krzysztof Bioniaruk
 Uprawnienia budowlane nr 227/98 Skł. do projektowania
 oraz do kierowania robotami budowlanymi z wyjątkiem
 w specjalności instalacji w zakresie sieci, instalacji
 i urządzeń wodociagowych, kanalizacyjnych, ciepłych
 wentylacyjnych i gazowych

„BUDINPROJEKT”
 JAN JARECKI
 96-100 SKIERNIEWICE ul. FELIKSÓW 38A
 TEL 46 833-47-65, 606 912 127

Nazwa i adres obiektu budowlanego	PROJEKT ODCINKA SIECI WODOCIAGOWEJ W ZŁOTEJ GMINA GLUCHÓW.
Tytuł rys.	PROFIL SIECI WODOCIAGOWEJ <i>JAN STANISŁAW JARECKI</i>
Projektant Imię i nazwisko	<i>JAN STANISŁAW JARECKI</i> spec. instalacje i urządzenia ul. term. bud. nr 43, 83-110, 96-100 05-109 Skierniewice, ul. Feliksów 38A tel./fax (46) 833-47-65, 606 912 127
SPRAWDZIŁ.	
Skala	1:500